

# Tablette Tactile Médicale Windows T10

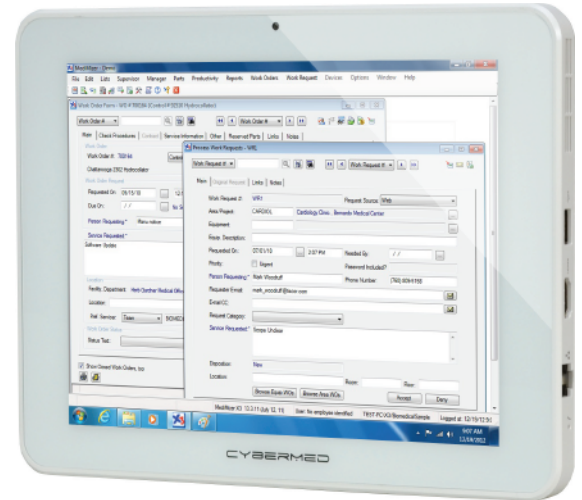

<b>Affichage</b>	<ul style="list-style-type: none"> <li>• 9.7" (4:3 format) Rétro éclairage LED, resolution 1024 x 768</li> </ul>	<b>I/O Ports</b>	<ul style="list-style-type: none"> <li>• 1* HDMI connecteur</li> <li>• 1* Audio Jack( Line-out &amp; Microphone)</li> <li>• 1* 10/100/1000 Fast Ethernet LAN</li> <li>• 2* USB 2.0 connectors</li> <li>• 1* Power button</li> </ul>
<b>CPU</b>	<ul style="list-style-type: none"> <li>• Intel® Atom™ Cedar view Mobile Processor N2600</li> </ul>	<b>Alimentation</b>	<ul style="list-style-type: none"> <li>• 1* DC-19V 2.1A. Input: AC 100-240V, 1.5A 50-60Hz</li> </ul>
<b>Chipset</b>	<ul style="list-style-type: none"> <li>• Cedar view Mobile Chipset, Intel® NM10 Express Chipset (Tiger Point)</li> </ul>	<b>Ecran Tactile</b>	<ul style="list-style-type: none"> <li>• 10-point input, multi-touch</li> </ul>
<b>Mémoire</b>	<ul style="list-style-type: none"> <li>• 1 x DDR3 SO-DIMM sockets, 4GB</li> <li>• taux de transferts de 1066MHz avec DDR3</li> </ul>	<b>Connectivité sans fil</b>	<ul style="list-style-type: none"> <li>• 1* Mini PCIe Wireless a/b/g/n + Bluetooth (Intel N6230)</li> </ul>
<b>Disque Dur</b>	<ul style="list-style-type: none"> <li>• Serial ATA transfer à 3Gbps. 64GB</li> </ul>	<b>Webcam</b>	<ul style="list-style-type: none"> <li>• 2 x 2.0 megapixel cameras (avant et arrière)</li> </ul>
<b>Video</b>	<ul style="list-style-type: none"> <li>• Intel Graphics Media Accelerator 3600 intégré. HD capable GMA3600 Graphics. HD max resolution de 1366 x 768 (LVDS) et 1920 x 1200 (VGA/HDMI). HDMI connector</li> </ul>	<b>Batterie</b>	<ul style="list-style-type: none"> <li>• Internal Lithium Polymer battery (3600mAh) avec 220 minutes d'autonomie environ</li> </ul>
<b>Réseau</b>	<ul style="list-style-type: none"> <li>• 1* 10/100/1000MB Fast Ethernet, Realtek RTL8111E</li> </ul>		
<b>Audio</b>	<ul style="list-style-type: none"> <li>• Realtek ALC 269 H D Audio 2+2 channel DAC, one 4-channel ADC, and a Class D Speaker Amplifier. 2 audio jacks pour sorties Audio Out et Microphone</li> </ul>		



**Systeme BIOS**

- AMI Flash BIOS ACPI, API, DMI, Plug & Play, avec mot de passe.
- Supporte lancement depuis HDD, PXE, LAN, et USB

**Alimentation**

- Adaptateur secteur de 50W - classe médicale 100~240VAC, 50~60Hz. Output 19V DC, 2.1A, ES6.0

**BIOS securité**

- AMI BIOS System POST et BIOS setup sécurisé par Mot de passe. TPM version 1.2

**Dimensions carton**

- 30cm x 28.5cm x 8cm

**Environnement**

- Temperature ambiante : 0°C ~ 40°C
- Humidité relative : 10% ~ 90% (non-condensing)

**Système d'exploitation**

- Microsoft Windows 7, Windows 8

**Certifications**

- FCC Class B, CE, ROHS, WEEE, UL60601, ES5.2, EN60601-1, EN60601-1-2, UL, IP 65 Front Bezel, IPX1 Back Cover

**Dimensions**

- 25.3cm x 1.6cm x 19.3cm

**Poids**

- 923 g avec batterie, 788 g sans batterie, Adaptateur secteur: 218 g, Poignée: 60 g,



Votre partenaire confort & Santé depuis + de 25 ans